



# LORENZO GIUBERGIA

## Architetto

www.giubergia-griglio.it  
info@giubergia-griglio.it  
Via Pomba 24 - 10121 Torino

### TITOLO

Progettista iscritto all' Albo degli Architetti di Torino nel 2012

### SPECIALIZZAZIONE

Specializzato nella progettazione architettonica e nell' interior design di immobili di pregio tra cui edifici residenziali, ricettivi, terziario, ristorazione e sanitario

### COMPETENZE DIGITALI

Autocad 2024  
Adobe Photoshop CS  
Adobe indesign  
Sketch Up Pro  
Pacchetto Microsoft Word  
Excel, Power Point

### LINGUE

Italiano: madre lingua  
Inglese: livello buono  
Spagnolo: livello buono

## Esperienze lavorative

### **CEO Studio Giubergia-Griglio**

*Torino*

2019 - ad oggi

Nel 2019 fonda lo studio Giubergia-Griglio Architetti con Stefano Griglio, suo collega e socio. Da questo momento inizia un fiorente percorso di progettazione architettonica e interior design di residenze di lusso per le quali sviluppa ogni elemento nei minimi dettagli. Alle residenze private si affianca la progettazione di grandi uffici per multinazionali italiane ed estere. Oltre alla progettazione di residenze e uffici lo studio segue anche progetti legati al sanitario e al terziario.

Non ci sono limiti alla progettazione, il nostro approccio parte dalla progettazione in larga scala per entrare sempre più nei dettagli e rendere i progetti unici nel loro genere, creati in base alle esigenze e ai gusti dell' architetto e del cliente.

### **CEO Studio Inedito Architetti**

*Torino*

2019 - 2021

Nel 2019 fonda lo studio Inedito Architetti con Stefano Griglio, Matteo Canepa, Davide Raffaelli e Matteo Muscas. Lo studio si occupa di progettazione di residenze, uffici, sanitario e terziario.

In questo periodo della sua carriera entra in contatto con diverse realtà e sperimenta le prime difficoltà nella gestione di un ufficio tra professionisti. Nel 2021 lo studio si divide tra Inedito Architetti e Giubergia-Griglio



## **Studio Pession Associati**

*Torino*

2017 - 2019

Nel 2016 inizia la collaborazione con lo Studio Pession Associati, un importante realtà formata da professionisti di alto livello con sede a Torino. In questo periodo si occupa dello sviluppo economico e immobiliare per la realizzazione di una residenza per studenti di 7.000 mq con 260 posti letto, oltre a tutti gli aspetti di interior design. A questo lavoro si aggiunge la progettazione architettonica della facciata dell'edificio prospiciente la residenza, un immobile di 500mq sviluppato su due livelli che rappresenta l'ingresso alla residenza per studenti. Sempre in questo periodo sviluppa altri progetti tra cui un edificio industriale che ospita un'officina di elaborazione di macchine da corsa.



## **Studio Fabio Fantolino**

*Torino*

2016 - 2017

Nel 2016 entra a far parte del team di progettazione e interior design del prestigioso studio Fabio Fantolino, uno dei più importanti studi di Interior Design in Italia. Questa opportunità gli permette di migliorare e approfondire le sue conoscenze all'interno di questo ambito professionale. Impara ad utilizzare programmi di modellazione tridimensionale e a sviluppare i progetti nei minimi dettagli.



## **Studio RPP**

*Torino*

2015 -2016

Nel 2015 entra a far parte dello studio di Ingegneria RPP specializzato nella Direzione Lavori di grandi opere e si occupa della Direzione Lavori operativa della nuova linea di produzione del Suv Maserati presso la fabbrica di Mirafiori a Torino.

Durante questa esperienza ha l'opportunità di imparare come lavorano le grandi aziende e di seguire numerosi cantieri, si occupa di redigere i verbali di cantiere, tenere aggiornato il libro dei fornitori, fare computi metrici, cronoprogrammi e coordinare la collaborazione all'interno di un'unica struttura di diverse imprese esecutrici dell'opera. I lavori per la realizzazione della nuova linea di produzione sono spesso frenetici e lo portano a prendere decisioni difficili sull'organizzazione del cantiere al fine di rispettare la qualità richiesta dal Committente e i tempi di consegna.

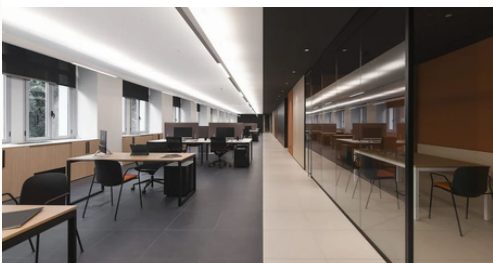
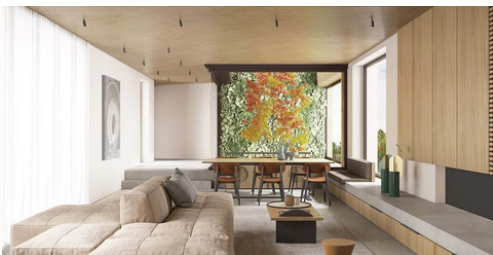

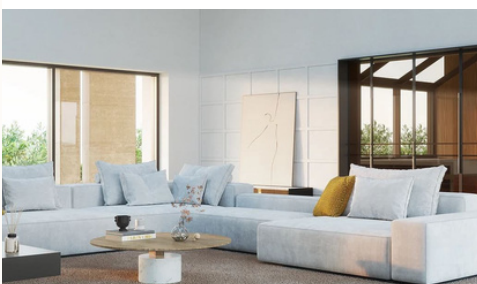
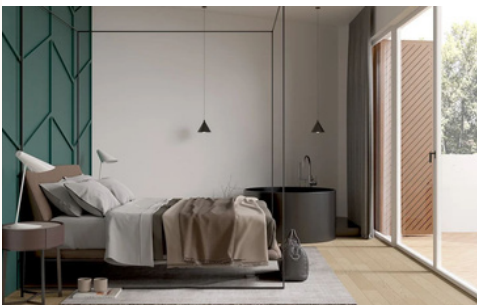

## **Studio Mellano - Vigliocco**

*Torino*

2013 - 2015

Nel 2013 collabora con lo studio Mellano e Vigliocco al progetto della sede per la Fondazione Paideia di Torino, una onlus che si occupa di bambini con disabilità. Il progetto prevede la realizzazione di un' immobile di 3.500 mq e la ristrutturazione di una villa storica di 2.000mq. Questo rappresenta il suo primo grande progetto nel quale può dare sfogo alla sua fantasia e sviluppare vari aspetti progettuali tra cui interior design e progettazione architettonica su larga scala. L' immobile oltre ad avere grandi qualità estetiche ha ottenuto la certificazione Leed Platinum che lo premia come uno dei migliori edifici italiani per quanto riguarda gli aspetti tecnologici e costruttivi.

## **Studio ADJMI&Andreoli**

*New York*

2012-2013

Nel 2012 si trasferisce a New York dove lavora per il prestigioso Studio ADJMI&Andreoli, partner storico del grande Architetto Aldo Rossi. Durante questa esperienza ha l'occasione di imparare come è organizzato un grande studio e di partecipare alla progettazione di alcuni immobili che verranno realizzati a Manhattan negli anni seguenti.

## Formazione

### ***Università Bocconi di Milano***

Master in Economic Evaluation of Real Estate  
Development

### ***Politecnico di Torino***

laurea in architettura

### ***Politecnico di Valencia***

erasmus

### ***Franco Fontana***

corso di fotografia architettonica

### ***IED - Istituto Europeo di Design***

corso di interior design

### ***Rentheart***

vincitore del premio come miglior artista 2010

### ***Guayo***

creatore dell' omonimo marchio specializzato  
nel design di abiti